



ЖЕР УЧАСТОГУН МӨӨНӨТСҮЗ
(КӨРГӨЗҮЛБӨГӨН МӨӨНӨТТӨ)
ПАЙДАЛАНУУ УКУГУ ЖӨНҮНДӨ МАМЛЕКЕТТИК

АКТ

ГОСУДАРСТВЕННЫЙ

АКТ

О ПРАВЕ БЕССРОЧНОГО (БЕЗ УКАЗАНИЯ СРОКА)
ПОЛЬЗОВАНИЯ ЗЕМЕЛЬНЫМ УЧАСТКОМ

№ 1 мектеп.

Идентификационный код

3 09 04 1002 0406 00

Предыдущий идентификационный код

Деление 00 00 00 0000 0000 00

Объединение

00 00 00 0000 0000 00
00 00 00 0000 0000 00

РЕГИСТРАЦИОННОЕ ДЕЛО № 30

НАСЕЛЕННЫЙ ПУНКТ ШЕКАФТАР

УЛИЦА ЛЕНИНА

№ ДОМА _____ № КВ. _____

НАЗНАЧЕНИЕ НЕДВИЖИМОСТИ ШКОЛА ИНТЕРНАТ-ГИМНАЗИЯ ИМ. В.И. ЛЕНИНА

Чаткальское районное

УПРАВЛЕНИЕ ПО ЗЕМЛЕУСТРОЙСТВУ
И РЕГИСТРАЦИИ ПРАВ НА НЕДВИЖИМОЕ ИМУЩЕСТВО ГОСРЕГИСТРА
КЫРГЫЗСКОЙ РЕСПУБЛИКИ

идентификационный код

3 0 9 0 4 1 0 0 2 0 4 0 6

адрес

пос. ШЕКАРТАР ул. ЛЕНИНА

полный адрес единицы недвижимости (город, село, улица, дом, кв.)

ТЕХНИЧЕСКИЙ ПАСПОРТ ЕДИНИЦЫ НЕДВИЖИМОГО ИМУЩЕСТВА

ШКОЛА им. ЛЕНИНА

назначение недвижимости

Собственник	часть (доля)	Документы на право собственности
ШКОЛА ИНТЕРНАТ-ГИМНАЗИЯ ИМЕНИ В. И. ЛЕНИНА	ПОЛНОЕ	СВИДЕТЕЛЬСТВО УПРАВЛЕНИЯ ЮСТИЦИИ ЖАЛАЛАБАТСКОЙ ОБЛАСТИ. РЕГИСТРАЦИОННЫЙ НОМЕР 4781-3303-У-Е ОТ. 01.10.2003

Пользователь	часть (доля)	Документы на право пользования

начальник управления Н. КЕРИМБАЕВ

Ф. И. О.

подпись

паспорт составлен « 20 » МАРТ 2008 г.

М. П.

замечания:

При обнаружении изменений технических параметров единицы недвижимого имущества взамен данному техническому паспорту собственнику выдается новый технический паспорт.

Технический паспорт не является правоустанавливающим и/или правоудостоверяющим документом на единицу недвижимого имущества.

ЭКСПЛИКАЦИЯ К ПЛАНУ ОСНОВНЫХ СТРОЕНИЙ

таблица № 1

Литера	Этаж	№ помещения	№ квартиры	Наименование помещения	По назначению помещений									
					общая площадь	учрежденческое	администр.	жилая	торговая	складские	производст.	культ. быт.	служебные	прочие
А	С	I		коридор	146.82								146.82	
		II			48	48								
		III				48	48							
		IV		прихожая	14.4									14.4
		V			48	48								
		VI			48	48								
		VII			20.4	20.4								
		VIII			48.0	48								
		IX		прихожая	45.6									45.6
		X			26.4		26.4							
		XI			24	24								
		XII			34.8	34.8								
		XIII			23.2	23.2								
		XIV		прихожая	12.76									12.76
		XV		служебная	6.12									6.12
		XVI			8.84	8.84								
		XVII			18	18								
		XVIII			40	40								
		XIX			40	40								
				Итого!	701.34	449.24	26.4						225.7	
II	I	I		прихожая	13.92								13.92	
		II		история	23.20	23.20								
		III		история	34.6									
		IV		прихожая	11.2								11.2	
		V		прихожая	11.2								11.2	
		VI		музей	39.9	39.9								
		VII		лаборатория	24	24								
		VIII		АНГЛИСКИЙ КАБ	44.4	44.4								
		IX		математика	45.65	45.65								
		X		класс	48	48								
		XI		книжки	48	48								
		XII		прихожая	14.4									14.4
XIII		стеллаж	13									13.		
XIV		стеллаж	16.2									16.20		
				Итого!	1089.01	756.99	26.4						305.62	

16

46

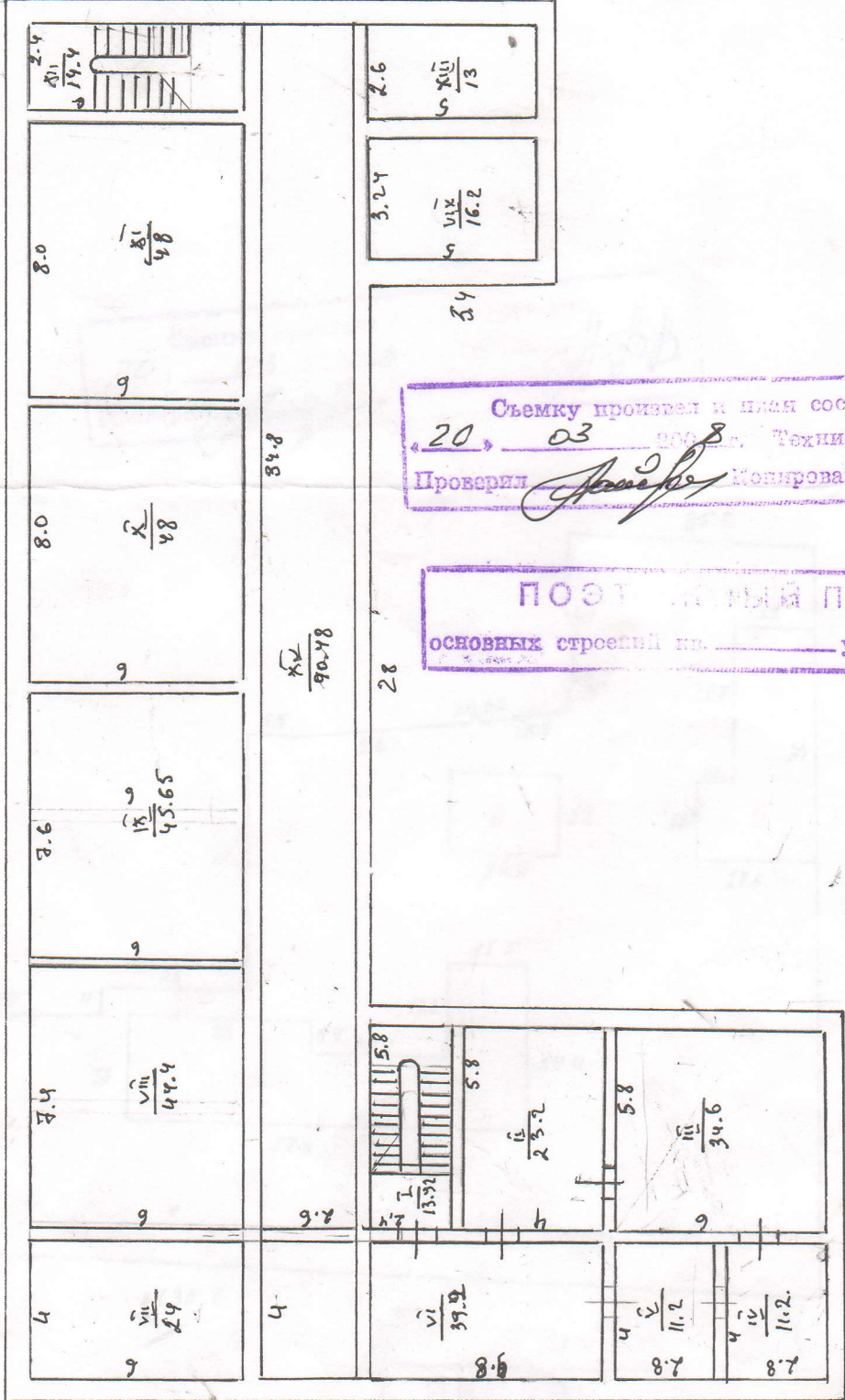

Съемку произвел и план составил
 20 03 2008 г. Техник
 Проверил [Signature] Контроль [Signature]

ПОСТ. КОМП. ПЛАН
 ОСНОВНЫХ СТРОЕНИЙ НА _____ УЧ. _____

24.4

11.2

Зем
каптор

М.1:2000.

v

Съемку произвел и план составил
20 03 2008 г. Техник
Проверил [подпись] Контроль [подпись]

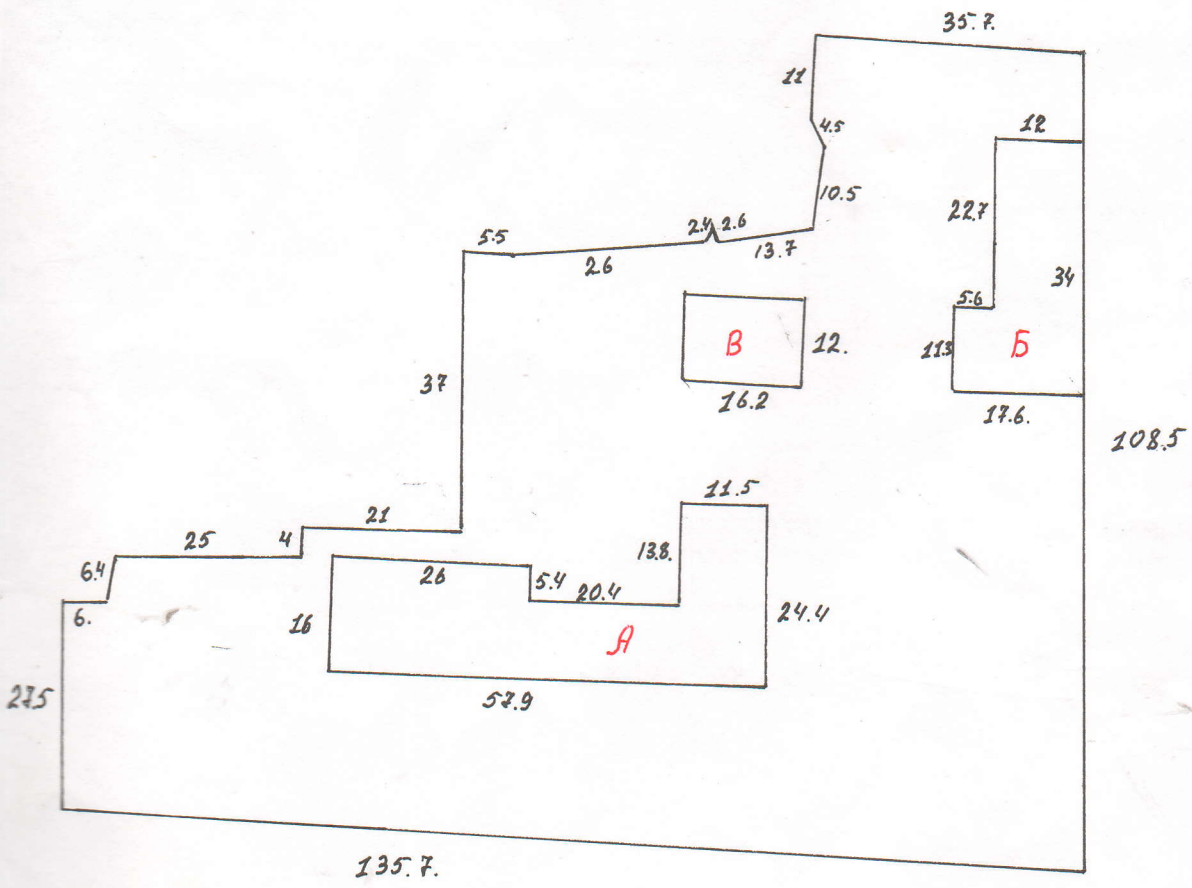

ЗЕМЕЛЬНЫЙ ПЛАН
КВ. _____ Уч. _____ Масштаб 1:500

УК «СТРОИТЕЛЬСТВО»

КА СТОЛБИКИ И СООРУЖЕНИЯ
ПЕРИМЕТРА

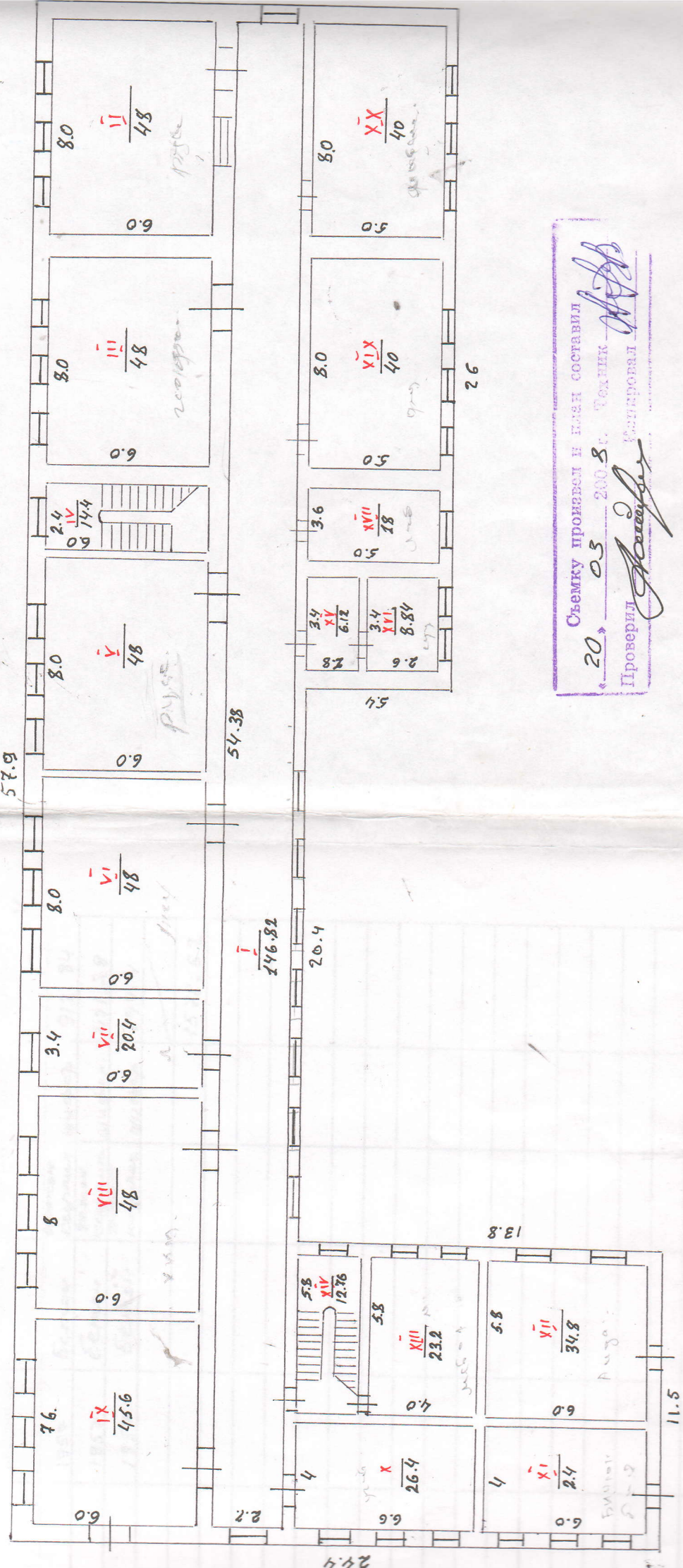

Съемку провели в плен составил
20.03.2008 г. Техник
Проверил: [Signature] [Signature]

ПОСЛЕДНИЙ ПЛАН
ОСНОВНЫХ СТЕН
УЧ.

ИНЖЕНЕРНО-ТЕХНИЧЕСКАЯ СЛУЖБА
 ЭКСПЛУАТАЦИЯ ЗЕМЕЛЬНОГО УЧАСТКА В М²

Таблица № 3

ВСЕГО:		В ТОМ ЧИСЛЕ ПО ФАКТУ:	
по правоустанавливающим документам	фактически	застроенная	не застроенная
9528.01	9528.01	1568.52	7959.49

« 20 » 03 2008 г. Работу выполнил  А. Кабинмагаров
 ф.и.о.

« » 200 г. Проверил зав. сектора
 ф.и.о.

« 20 » 03 2008 г. Принял нач. отдела  У. Батырбеков
 ф.и.о.



ОТМЕТКА ОБ ОБСЛЕДОВАНИИ НЕДВИЖИМОСТИ

Таблица № 4

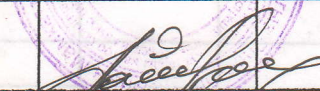
Дата обследования	2008 г.	200 г.	200 г.	200 г.	200 г.
Исполнитель					
Зав. сектора					
Нач. отдела					





**Жер участогун мөөнөтсүз
(мөөнөтү көрсөтүлбөгөн)
пайдалануу укугу жөнүндө**

МАМЛЕКЕТТИК АКТ

ГОСУДАРСТВЕННЫЙ АКТ

**о праве бессрочного
(без указания срока)**

ПОЛЬЗОВАНИЯ земельным участком

СЕРИЯСЫ Б № 008114
СЕРИЯ

УШУЛ АКТ ПЛАНДА ЖАНА ЭКСПЛИКАЦИЯДА КӨРСӨТҮЛГӨН, ТОМОНКУ
ЖЕР УЧАСТОГУ (НА) 2008 ЖЫЛДЫН Март АЙЫНЫН
“20” ДЕГИ (ДАГЫ) № 6 Сумсар шаарчалык

ӨТМӨТҮНҮН

(ыйгарым укуктуу мамлекеттик органдын аталышы жана пайдаланууга укук берүүчү документ)

Төрттөмчүнүн

НЕГИЗИНДЕ

В. И. Ленин атындагы гимназия жатап мектебинде

(жер пайдалануучунун аталышы)

МӨӨНӨТСҮЗ (МӨӨНӨТҮ КӨРСӨТҮЛБӨГӨН) ПАЙДАЛАНУУГА БЕРИЛГЕНДИГИН
АНЫКТАЙТ, ЖАНА УШУЛ ЖЕРДИ МӨӨНӨТСҮЗ (МӨӨНӨТҮ КӨРСӨТҮЛБӨГӨН)

ПАЙДАЛАНУУ УКУГУ Чаткал РАЙОНДУК (ШААРДЫК)

ЖЕРГЕ ЖАЙГАШТЫРУУ ЖАНА КЫЙМЫЛСЫЗ МҮЛКӨ УКУКТАРДЫ КАТТОО

БОЮНЧА БАШКАРМАСЫНДА, КЫЙМЫЛСЫЗ МҮЛКӨ БОЛГОН УКУКТАРДЫН

БИРДИКТҮҮ МАМЛЕКЕТТИК РЕЕСТРИНДЕ 2008 ЖЫЛДЫН

Март

АЙЫНЫН

“20” ДЕГИ (ДАГЫ) № 30 МЕНЕН КАТТАЛДЫ.

НАСТОЯЩИМ АКТОМ ПОДТВЕРЖДАЕТСЯ, ЧТО ЗЕМЕЛЬНЫЙ (ЫЕ)
УЧАСТОК (И), УКАЗАННЫЙ (ЫЕ) НА ПЛАНЕ И В ЭКСПЛИКАЦИИ, НА ОСНОВА-
НИИ кос. Управы Сумсарской

Постановлении

(наименование правоустанавливающего документа и уполномоченного государственного органа)

ОТ “20” Март 2008 ГОДА № 6

Школа интернат-гимназия имени В.И. Ленина

(наименование землепользователя)

ПРЕДОСТАВЛЕН (Ы) В БЕССРОЧНОЕ (БЕЗ УКАЗАНИЯ СРОКА) ПОЛЬЗОВАНИЕ

И ДАННОЕ ПРАВО БЕССРОЧНОГО (БЕЗ УКАЗАНИЯ СРОКА) ПОЛЬЗОВАНИЯ

ЗАРЕГИСТРИРОВАНО ОТ “20” 03.2008 ГОДА ЗА № 30 В ЕДИНОМ

ГОСУДАРСТВЕННОМ РЕЕСТРЕ ПРАВ НА НЕДВИЖИМОЕ ИМУЩЕСТВО В

Чаткальского

РАЙОННОМ (ГОРОДСКОМ)

УПРАВЛЕНИИ ПО ЗЕМЛЕУСТРОЙСТВУ И РЕГИСТРАЦИИ ПРАВ НА НЕДВИ-

ЖИМОЕ ИМУЩЕСТВО.

ЖЕР УЧАСТОГУНУН ПЛАНЫ

ПЛАН ЗЕМЕЛЬНОГО УЧАСТКА

Жер участогунун максаттык багыты
Целевое назначение земельного участка

КЛУБ жана жаттамалардын жер
участогтору үчүн



Участоктун пландагы номери Номера участков на плане	Идентификациялык номери Идентификационный номер	Жайгашкан жери (дареги) Место расположения (адрес)
	3-09-04-1002-0405	п. Шетартап

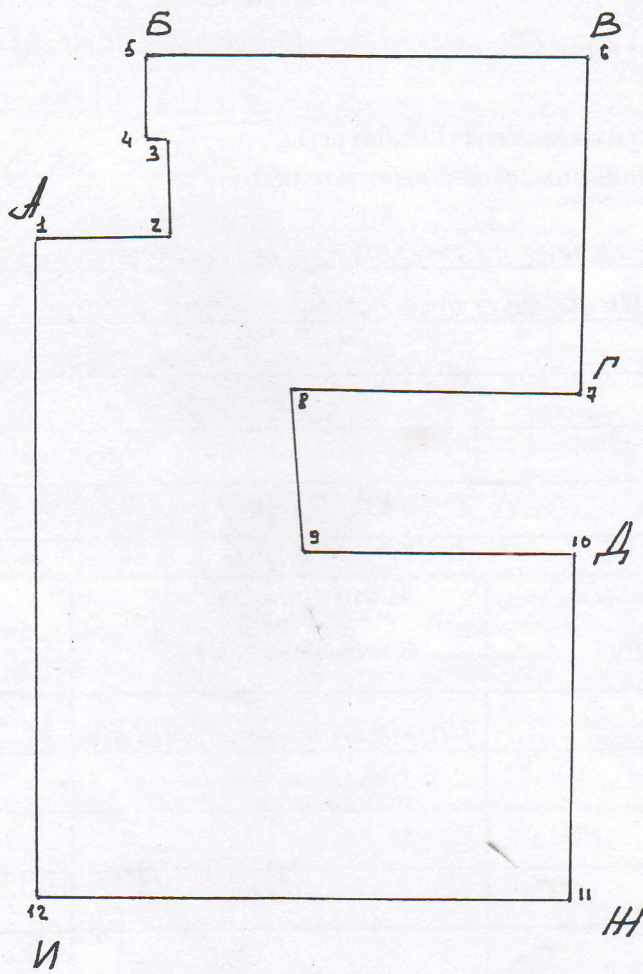

МАСШТАБЫ
МАСШТАБ

1: 2000

ЖЕР УЧАСТОГУНУН ПРИВЯЗКАСЫ
ПРИВЯЗКА ЗЕМЕЛЬНОГО УЧАСТКА
(Ситуациялык план) (Ситуационный план)

$$1-2 \frac{БАТ-4ЫГ}{34}$$

$$7-8 \frac{4ЫГ-БАТ}{76.6}$$

$$2-3 \frac{ТҮН-ТҮШ}{26.5}$$

$$8-9 \frac{ТҮН-ТҮШ}{43.0}$$

$$3-4 \frac{4ЫГ-БАТ}{5.7}$$

$$9-10 \frac{БАТ-4ЫГ}{72.6}$$

$$5-6 \frac{БАТ-4ЫГ}{115.5}$$

$$11-12 \frac{4ЫГ-БАТ}{141}$$

$$4-5 \frac{ТҮШ-ТҮН}{22.0}$$

$$10-11 \frac{ТҮН-ТҮШ}{141}$$

$$6-7 \frac{ТҮН-ТҮШ}{88.5}$$

$$12-1 \frac{ТҮШ-ТҮН}{172.0}$$

ЧЕКТЕШТЕРДИН БАЯНДАМАСЫ:

ОПИСАНИЕ СМЕЖЕСТВ:

Аван Б га чейин ГСВ икн участка менен

Бван В га чейин жол менен

Вван Г га чейин жол менен

Гван Д га чейин Балдар бакчасынын жер участка менен

Дван И га чейин жол менен

Иван Ц ге чейин Парк менен

Цден А га чейин жол менен.

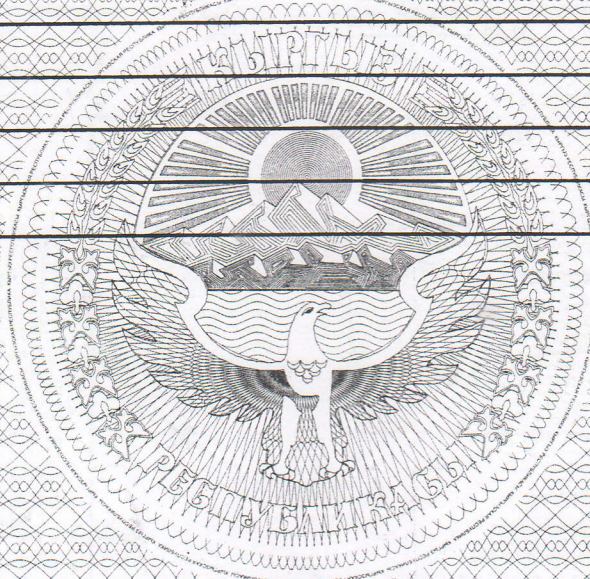

Жерге жайгаштыруу жана кыймылсыз
мүлккө укуктарды каттоо боюнча
бапкармасынын начальниги

Начальник управления по землеустройству
и регистрации прав на недвижимое имущество

И. ПЕРЦЫБАЕВ

(аты, экену) (Ф. И. О.)

Участокун идентификациялык номери
Идентификациялык номер участка

Айыл чарба багытындагы жерлердин экспликациясы
Экспликация земель сельскохозяйственного назначения

Угодьялардын аталышы
Наименование угодий

Участокун идентификациялык номери Идентификациялык номер участка		Угодьялардын аталышы Наименование угодий	Экспликациялык өзгөртүү негизи Основание изменения экспликаций	Эскерүүлү Примечание	
айыл ичинде 6 п.ч.	6 п.ч.	айдоо паша	Жазылган жылы Год записи		
		Жапты аянтты Общая площадь			
		Сүтат Орточома			
		кайрак богарма			
		көп жылдык мөмө-жемиш бактары	кысыр аңыз затасы		
		Чөп чабылгылар сенокосы	качыттар паша		
		камааттык айма-бактар жана континенттик сады ж. о. о. о. о.	Токойлуу аянттар лесные участки		
		багдар кемчилик	Сүз астынагы жерлер под водоп.		
		жол алынагы жерлер под дорогами	короо жай алынагы жерлер под дворами		
		курулуш алынагы жерлер под застройками	бузулган жерлер наружные земли		
		башка жерлер прочие земли	Экспликациялык өзгөртүү негизи Основание изменения экспликаций		
			Эскерүүлү Примечание		

БУЛ МАМЛЕКЕТТИК АКТ ЭКИ НУСКАДА ТҮЗҮЛДҮ, АНЬЫН БИРИНЧИ НУС-
КАСЫ ЖЕР УЧАСТОГУНУН ПАЙДАЛАНУУ ЧУСУНДА, ЭКИНЧИ НУСКАСЫ ЖЕРГЕ
ЖАЙГАШТЫРУУ ЖАНА КЫЙМЫЛСЫЗ МҮЛКӨ УКУКТАРДЫ КАТТОО БОЮНЧА
Чаттал РАЙОНДУК (ШААРДЫК)
БАШКАРМАСЫНДА САКТАЛАТ.

НАСТОЯЩИЙ ГОСУДАРСТВЕННЫЙ АКТ СОСТАВЛЕН В ДВУХ ЭКЗЕМПЛЯ-
РАХ, КОТОРЫЕ НАХОДЯТСЯ: ПЕРВЫЙ ЭКЗЕМПЛЯР У ПОЛЬЗОВАТЕЛЯ ЗЕМЕЛЬ-
НОГО УЧАСТКА, ВТОРОЙ ХРАНИТСЯ В УПРАВЛЕНИИ ПО ЗЕМЛЕУСТРОЙСТВУ
И РЕГИСТРАЦИИ ПРАВ НА НЕДВИЖИМОЕ ИМУЩЕСТВО
Чатталыского РАЙОНА (ГОРОДА).

Жерге жайгаштыруу жана кыймылсыз
мүлкө укуктарды каттоо боюнча
башкармасынын начальниги

Начальник управления по землеустройству
и регистрации прав на недвижимое имущество

Н. КЕРИМБАЕВ

(аты, жөнү, колу) (Ф. И. О. подпись)

Берилген күнү

Дата выдачи

20 МАРТ 2008 года